

VfB 1920



Kirchhellen



DEUTSCH- VfB- Blättchen

VfB Kirchhellen - BV Rentfort



Stadionzeitung des VfB Kirchhellen

Ausgabe 457 | Heft 9 | 30. Jahrgang | Saison 2024/25

Sonntag, 23. Februar 2025 | 15.00 Uhr

Bezirkssportanlage Kirchhellen

Vorspiel
Anstoß 13.00 Uhr
VfB Kirchhellen II
SV Zweckel II

A-Jugend, Freitag, 21.2.2025
Anstoß 19.30 Uhr
VfB Kirchhellen
VfL Grafenwald



mazda

JAPANISCHE
HANDWERKSKUNST
IN PERFEKTION

ERLEBEN SIE DIE
ELEKTRIFIZIERTEN CROSSOVER
MODELLE VON MAZDA



Wenn Hingabe und Präzision auf elegantes Design und innovative Antriebstechnologien treffen, wird aus Beruf Berufung – und aus Handwerk Handwerkskunst.

Nur so entsteht das einzigartige Fahrgefühl, das jedes elektrifizierte Crossover Modell von Mazda so besonders macht.

Wir freuen uns auf Sie und beraten Sie gerne persönlich vor Ort!



#ROTTMANN
we drive together

www.autohaus-rottmann.de
Tel. 0 20 45 – 8 26 26

6 JAHRE MAZDA
GARANTIE

6 Jahre Mazda Garantie gemäß den Mazda Garantiebestimmungen.



**Wir wünschen euch
viele Tore!**

**Morgen
kann kommen.**

Wir machen den Weg frei.

**Vereinte
Volksbank**



Endlich wieder Heimspiel!

Nach vielen Wochen gibt es an diesem Sonntag endlich wieder ein Heimspiel – und dann auch noch das Derby gegen den BV Rentfort. Seit dem letzten Heimspiel ist viel Zeit vergangen. Vor der Winterpause zeigte das Team einen aufopferungsvollen Kampf, musste jedoch in der Schlussminute ein bitteres Gegentor hinnehmen. Mit diesem unglücklichen Last-Minute-Treffer ging es mit einem schlechten Gefühl und einem Platz in der Abstiegszone in die Pause.

Doch nach dem Jahreswechsel wartete direkt ein Highlight: die Halenstadtmeisterschaft. Hier steigerte sich das Team von Spiel zu Spiel. Besonders das Halbfinale sorgte für Aufsehen, als der Turnierfavorit, Landesligist VFB Bottrop, aus dem Wettbewerb geworfen wurde. Leider blieb der verdiente Lohn im Finale gegen Rhenania Bottrop aus.

Anschließend begann die intensive Vorbereitung auf die Rückrunde – mit einem klaren Ziel: den Klassenerhalt. Der Fleiß zahlte sich aus, denn gleich im ersten Pflichtspiel des neuen Jahres gelang ein wichtiger 3:2-Auswärtssieg gegen Firtinaspor Herne. Hier zeigte die Mannschaft vor allem in der zweiten Halbzeit eine starke Leistung und drehte den Halbzeitrückstand innerhalb kürzester Zeit.

Nun steht das nächste Sechs-Punkte-Spiel an. Mit einem Sieg könnte das Team den Abstand zu den Abstiegsplätzen vergrößern und sich eine gute Ausgangslage für den weiteren Saisonverlauf erarbeiten. Jetzt gilt es, den Schwung aus der Halle und dem Auswärtssieg mitzunehmen, um den erfolgreichen Start ins Jahr zu bestätigen.

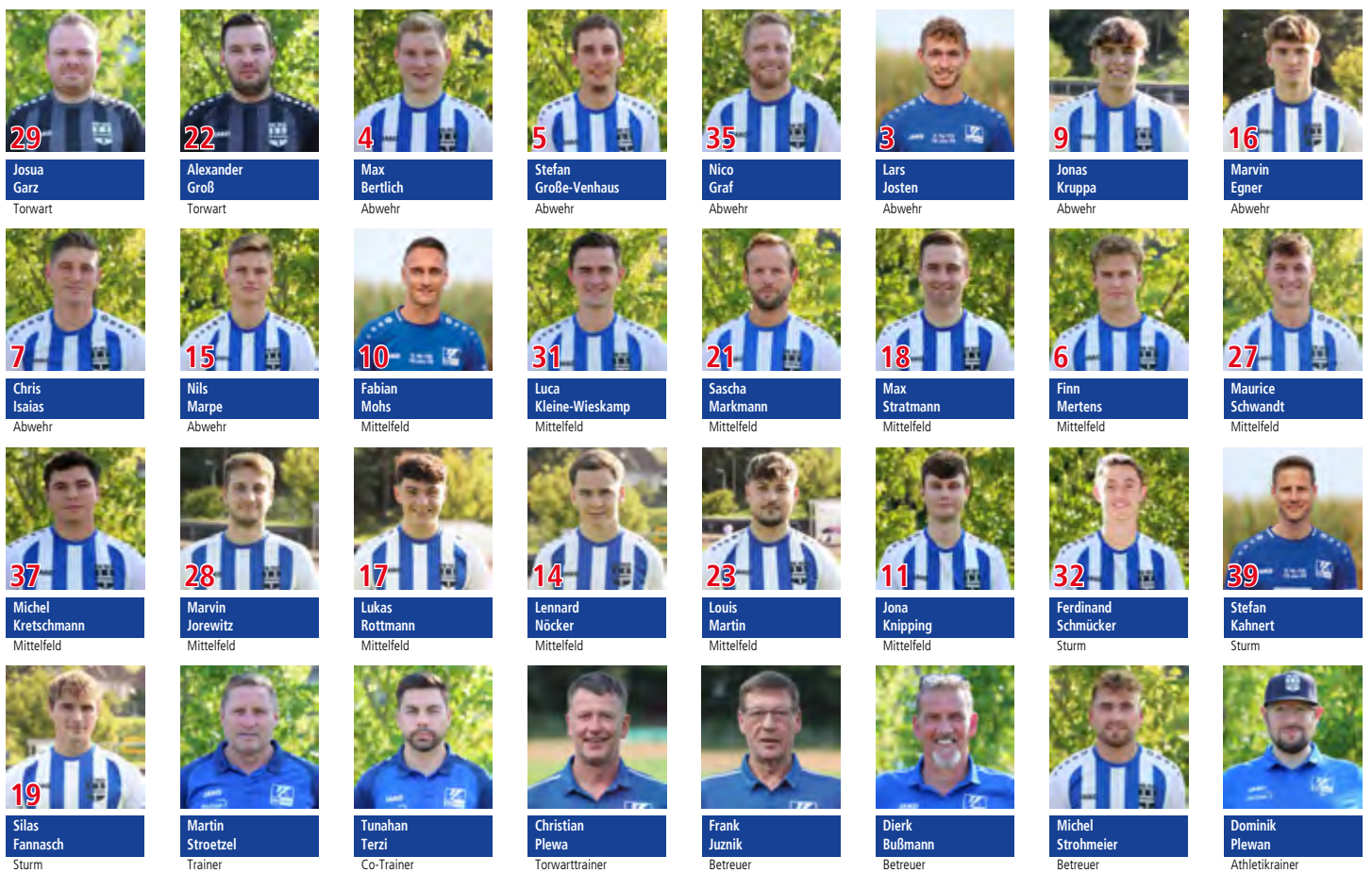

ohne Foto: 8 MattesKleine-Besten Abwehr | 25 Lucas Mysliwczky Mittelfeld



Brinkert

Ein Name - viele Lösungen

Münsterstraße 41 · 46244 Bottrop · Tel. (0 20 45) 2712 · www.gartengeraeete-brinkert.de

17. Spieltag (16.02.2025)

Firtinaspor Herne	-	VfB Kirchhellen	2 : 3
Sportfreunde Bulmke	-	VfB Hüls	2 : 2
SV Hessler 06	-	SV Zweckel	1 : 0
SV Horst Emscher 08	-	SC Hassel	1 : 0
SV Erle 08	-	FC Marokko Herne	1 : 2
BV Rentfort	-	FC 96 Recklinghausen	3 : 4
SG Herne 70	-	BV Herne-Süd	1 : 1
SPIELFREI		VfB Waltrop	

18. Spieltag (23.02.2025)

VfB Kirchhellen	-	BV Rentfort	:
SV Zweckel	-	SG Herne 70	:
SC Hassel	-	Firtinaspor Herne	:
VfB Hüls	-	SV Erle 08	:
FC Marokko Herne	-	SV Hessler 06	:
FC 96 Recklinghausen	-	VfB Waltrop	:
BV Herne-Süd	-	SV Horst Emscher 08	:
SPIELFREI		Sportfreunde Bulmke	

Tabelle nach dem 16. Spieltag

1	FC 96 Recklinghausen	16	11	2	3	44:24	35
2	BV Herne-Süd	16	9	6	1	54:24	33
3	FC Marokko Herne	16	9	4	3	38:25	31
4	SV Horst-Emscher 08	16	9	2	5	29:19	29
5	Erlar SV 08	16	8	3	5	38:29	27
6	Sportfreunde Bulmke	16	6	5	5	38:41	23
7	SC Hassel	16	6	4	6	31:35	22
8	VfB Waltrop	15	6	2	7	29:38	20
9	SV Gelsenkirchen-Hessler	16	6	1	9	31:34	19
10	SV Zweckel	16	5	3	8	31:33	18
11	VfB Hüls	15	5	2	8	32:34	17
12	VfB Kirchhellen	16	4	4	8	24:35	16
13	Firtinaspor Herne	16	5	1	10	27:39	16
14	SG Herne 70	16	3	6	7	19:24	15
15	BV Rentfort	16	2	5	9	29:61	11
16	TuS 05 Sinsen (zg oW)	0	0	0	0	0:0	0

Reifen



GEDIK

Alle Fabrikate

Alle Fabrikate

Pelsstraße 39 • Kirchhellen • 46244 Bottrop

Tel. 02045/ 7594 • Fax 02045/ 84256 • Handy: 0172/ 276 32 37

e-Mail: adamreifen@hotmail.com • www.reifengedik.de

Getränke-Fachhandlung & Fassbier-Vertrieb

Getränke Kockers

Service-Center

Ruhrorter Straße 5, Oberhausen

Tel. 0208 / 22 72 3

www.getraenke-kockers.de

Keine Lust mehr auf Kästen schleppen?

Wir liefern Ihnen die Getränke nach Hause oder ins Büro

...bei Abholung direkt in den Kofferraum

Bezirkliga Westfalen Gruppe 9 Rückrundenspielplan der 1. Mannschaft Saison 2024/25

			Hinrunde		
Sonntag, 1. Dezember 2024	14:30h	VfB Kirchhellen - SV Horst 08	1 : 3	0 : 1	
Sonntag, 16. Februar 2025	15:00h	Firtinaspor Herne - VfB Kirchhellen	0 : 1	2 : 3	
Sonntag, 23. Februar 2025	15:00h	VfB Kirchhellen - BV Rentfort	2 : 2	:	
Sonntag, 9. März 2025	15:00h	VfB Waltrop - VfB Kirchhellen	4 : 2	:	
Sonntag, 16. März 2025	15:00h	VfB Kirchhellen - FC 96 Recklinghausen	0 : 2	:	
Sonntag, 15. September 2024 SPIELFREI					
Sonntag, 23. März 2025	15:00h	SC Hassel - VfB Kirchhellen	1 : 1	:	
Sonntag, 6. April 2025	15:00h	VfB Kirchhellen - BV Herne-Süd	3 : 5	:	
Sonntag, 13. April 2025	15:00h	SV Zweckel - VfB Kirchhellen	2 : 2	:	
Sonntag, 27. April 2025	15:00h	VfB Kirchhellen - FC Marokko Herne	1 : 1	:	
Sonntag, 4. Mai 2025	15:00h	VfB Hüls - VfB Kirchhellen	2 : 3	:	
Sonntag, 11. Mai 2025	15:00h	VfB Kirchhellen - Sportfreunde Bulmke	2 : 5	:	
Sonntag, 18. Mai 2025	15:15h	SV Erle 08 - VfB Kirchhellen	3 : 1	:	
Sonntag, 25. Mai 2025	15:00h	VfB Kirchhellen - SV Hessler 06	1 : 2	:	
Sonntag, 1. Juni 2025	15:15h	SG Herne 70 - VfB Kirchhellen	0 : 1	:	

Ihre Gesundheit in guten Händen





- Bindegewebsmassage
- Kranio-Sakrale Therapie
- Bobath
- Krankengymnastik
- Gymnastikgruppen
- Lymphdrainage
- Hausbesuche
- Manuelle Therapie
- KG-Geräte
- Massage
- Kiefergelenksbehandlung
- Medizin. Muskeltraining
- Osteopathie
- Skoliosebehandlung
- Sportphysiobehandlung

**KIRCHHELLENER
THERAPIEZENTRUM**

Praxis für
Physiotherapie



Praxis für
Osteopathie



www.kirchhellener-therapiezentrum.de

Kirchhellener Ring 76
46244 Bot.-Kirchhellen

FON 0 20 45 23 73



**Pflegedienst
Am Park**

Sabine Voßbeck

Bürozeiten:
Mo. – Fr. 8.30 Uhr – 16.00 Uhr
und nach Vereinbarung



Grundpflegerische Versorgung · Behandlungspflege · Pflegeberatungs- und Qualitätssicherungsbesuche · Beratung und Entlastung der pflegenden Angehörigen durch niederschwellige Betreuungsangebote z.B. Spaziergänge, Gesellschaftsspiele, Gespräche

Oberhofstraße 10
46244 Bottrop-Kirchhellen
Tel. 02045-411124
Fax 02045-411126
E-Mail info@pflege-am-park.de
www.pflege-am-park.de

Wir sind
24 Stunden
für Sie da!



LVM

VERSICHERUNG

LVM-Versicherungsagentur

CHRISTOPH BÖTTCHER

www.c-boettcher.lvm.de

Hauptstraße 51

46244 Bottrop-Kirchhellen

Telefon 02045 401440

Fax 02045 401441

Wir sind für Sie da:

Mo.-Do.: 09.00-13.00 Uhr

14.00-17.30 Uhr

Fr.: 09.00-14.00 Uhr



h.p. schmitz
Fachgroßhandel
für Dach und Wand
einfach gut beraten

Besuchen Sie unsere Homepage
www.die-dachpartner.de

H.P. Schmitz GmbH

Hobackestraße 76

45899 Gelsenkirchen

Tel.: (02 09) 95 188-0

Fax.: (02 09) 95 188-22

E-Mail: info@hpsge.de

BBH

Bergemann & Schmitz GmbH

Essener Straße 231 • 46242 Bottrop

Tel.: (02041) 7800-0

Fax.: (02041) 7800-12

E-Mail: info@bbhdach.de



über 50 Jahre meisterhaft
maler brauckmann
exclusive raum- und fassadengestaltung

- **malerstudio** • innengestaltung
- wärmedämmung • bodenbelagsarbeiten
- fassadengestaltung • trockenbau

am Schölsbach 11 | 46244 bot.-kirchhellen
telefon 0 20 45 - 38 35 | fax 0 20 45 - 8 31 06
www.maler-brauckmann.de

Seit 1975

Eiscafé Pisa
da Paolo



Frühstück täglich 9⁰⁰ - 12³⁰ | sonntags 10⁰⁰ - 12³⁰

Hauptstr. 43 | 46244 Kirchhellen

Tel. 02045 - 81 580

Fußball könnte so schön sein

Nach einer eher durchwachsenen Wintervorbereitung hatte sich unsere Zweite einiges zum Saisonstart vorgenommen. Mit dieser Einstellung empfingen wir YEG Hassel II zum ersten Heimspiel der Rückrunde. Zuerst gelang der Mannschaft die Einstellung auf den Platz zu bekommen und man konnte durch gezieltes Pressing bereits in der zweiten Spielminute einen Elfmeter zum 1:0 verwandeln. Im Anschluss musste die Mannschaft und alle Anwesenden feststellen, dass es während des gesamten Spiels nicht eine einzige Minute mehr um Fußball ging. Neben der Tatsache, dass die fußballerisch sehr eingeschränkte gegnerische Mannschaft ausschließlich versucht hat den Schiedsrichter durch vehementes Anschreien und Rudelbildung (alle Spieler um/auf den Schiri) zu beeinflussen, mussten wir erneut feststellen, dass es in unserem Kreis leider immer wieder nur um einen politischen Kampf geht, den man versucht auf dem Platz zu klären. Die spielerische Abwesenheit unserer Mannschaft konnte der Gegner schlussendlich ausnutzen und drehte das Spiel in der zweiten Halbzeit zu einem 1:3. Auch das zweite Spiel der Rückrunde (Auswärts bei Schwarz-Blau-Gladbeck) sollte nicht groß anders verlaufen. Zwar schafften die Spieler den Fokus weitestgehend auf den Fußball zu legen und so mit einer zufriedenstellenden Leistung ein 3:3 Auswärtserfolg beim Tabellenvierten zu erkämpfen. Jedoch musste man sich während des Spiels mit einem Schlag ins Gesicht und Würgeangriffen vom Gegner beschäftigen, die vom Schiedsrichter ungeahndet blieben.

Diese Sonntage haben nichts mehr mit dem Fußball zu tun, den wir lieben und weswegen wir uns alle immer wieder am Platz versammeln!



Tabelle nach dem 18. Spieltag

1	SV Preußen Sutum	17	77:9	51
2	SpVgg Erle 19	17	76:18	42
3	SuS Schwarz-Blau Gladbeck	17	87:25	38
4	BV Rentfort III	17	49:30	38
5	Eintracht Erle 1928 II	18	56:19	35
6	SpVg Westfalia Buer	17	48:24	33
7	SV Zweckel II	18	51:46	30
8	SSV Buer 07/28 III	18	40:41	24
9	F.S.M. Gladbeck	17	26:27	23
10	VfB Kirchhellen II	18	45:44	22
11	YEG Hassel 1993 II	18	43:45	20
12	VfL Resse	16	36:71	17
13	VfL Grafenwald II	17	25:57	16
14	SC Buer Hassel II	18	35:70	16
15	SV Gelsenkirchen-Hessler III	18	38:81	13
16	FV Viktoria Resse II	18	27:80	5
17	SC Schaffrath 59	17	10:82	1
18	SG Preußen Gladbeck II (zg oW)	0	0:0	0

Die nächsten Spiele

09.03.25 FSM Gladbeck - VfB Kirchhellen II

16.03.25 VfB Kirchhellen II - Viktoria Resse II

23.03.25 SC Schaffrath 1959 - VfB Kirchhellen II

30.03.25 VfB Kirchhellen II - SV Hessler 06 III

06.04.25 DJK Eintracht Erle II - VfB Kirchhellen II

13.04.25 SC Hassel II - VfB Kirchhellen II

**DRUCK
KONZEPT
KRUSE**

Im Pinntal 64
46244 Bottrop-Kirchhellen
t 0 20 45.9 50 15-0
info@druckhaus-kruse.de
www.druckhaus-kruse.de



TRADITIONELLES HANDWERK &
 LOKALES GETREIDE
 WIR BACKEN, WAS WIR SÄEN.

Klāsener

FAMILIENBACKEREI SEIT 1938

Glückauf Apotheke

**Unsere
Öffnungszeiten:**

Mo. - Fr. 8.00 - 19.00 Uhr
 Sa. 8.00 - 14.00 Uhr

**Mittwochs nachmittags
geöffnet**

Unsere „Standards“:

- Beratung rund um Ihre Arzneimittel
- Anmessen von Kompressionsstrümpfen und Bandagen
- Beschaffung von Informationen zu individuellen Gesundheitsfragen und Arzneimitteln
- Kostenloser Lieferservice in Kirchhellen
- Quick Check (Blutdruck-/ Zucker- und Cholesterinmessung, Bestimmung von BMI und Körperfettanteil)

Glückauf Apotheke

Hauptstraße 39
 46244 Bot.-Kirchhellen
 Tel. 0 20 45 - 23 05
www.glueckauf-apotheke-kirchhellen.de

Kundenorientiert

Kompetent

In Kirchhellen seit 1907

Ernüchterung nach Siegesserie

Nach einer Siegesserie von acht gewonnenen Spielen in Folge und einem Torverhältnis von 54:10, kam am Sonntag der Spitzenreiter SW Bülse an die Lionsfieldroad und holte die Dritte Mannschaft mit einem 7:1-Erfolg auf den Boden der Tatsachen zurück. Viele Ausfälle und eine zweifelhafte frühe Rote Karte besiegelte die erste Niederlage in diesem Jahr.

Dabei hätte die Dritte mit viel Selbstvertrauen den Tabellenführer empfangen können, aber die eh schon dünnen Personaldecke schwächte am Sonntag noch der Ausfall der Stammkräfte Dieckmann, Balke und Kurapkat. Trotz eines vielversprechenden Starts, bei dem der VfB durch Rene Schwandt nach einem Schuss aus 25 Metern auf das freie Tor in Führung hätte gehen müssen, zeigten die Gäste der Dritten früh die Grenzen auf.

Fast im Gegenzug der Großchance klingelte es im Kirchhellener Gehäuse zum 0:1. Nach acht Minuten schickte der Schiedsrichter dann Henrik Möhlmann nach einer zweifelhaften Notbremse vom Platz, bei der der VfB-Akteur klar erst den Ball und dann der Gegner traf, Damit war das Spiel nach zehn Minuten so gut wie entschieden.

In der Folge dominierten die Gäste aus Bülse das Spiel technisch und spielerisch, während der VfB vor allem auf die glänzenden Paraden von Torwart Boris Bogdahn angewiesen war, um das Ergebnis zur Pause mit einem 0:4 noch im Rahmen zu halten.

Im zweiten Durchgang erhöhten die Gelsenkirchener bis zur 68. Minute auf 7:0. VfB-Torjäger Sven Igelbüscher erzielte in der 70. Minute nach einer Ecke mit seinem 51. Tor in dieser Saison den Ehrentreffer.

Weiter geht es für die Dritte erst am 03.02.25 bei Falke Gelsenkirchen.

VfB: Bogdahn – Knyn (C-M Jansen), Möhlmann, König, Deffner – Schmelzer, Kaiser, Köhler – Gajda (20. Grewer), Schwandt, Igelbüscher

Tabelle nach dem 21. Spieltag

1	SV Schwarz-Weiß Buer-Bülse	21	138:21	60
2	BV Rentfort IV	21	131:21	59
3	Genclerbirli Resse	21	114:13	57
4	SuS 05 Beckhausen II	21	97:30	49
5	VfB Kirchhellen III	21	113:40	48
6	Sportfreunde Haverkamp II	21	87:44	43
7	BV Horst-Süd	21	80:48	40
8	Adler Ellinghorst II	20	35:46	28
9	SV Horst-Emscher IV	21	78:72	27
10	TSV Feldhausen 66	20	43:53	26
11	VfL Grafenwald III	19	56:52	24
12	SSV/FCA Rotthausen III	20	54:74	22
13	SG Preußen Gladbeck III	20	45:51	19
14	DJK SW Gelsenkirchen Süd II	20	44:59	18
15	DJK Arminia Hassel	20	27:71	13
16	Hansa Scholven	21	39:106	12
17	DJK Falke Gelsenkirchen II	20	12:132	8
18	Wacker Gladbeck	21	24:119	6
19	SC Hassel III	21	25:129	5
20	SG Eintracht Gelsenkirc. III (zg oW)	0	0:0	0

Die nächsten Spiele

02.03.25	DJK Falke Gelsenkirchen II - VfB Kirchhellen III
09.03.25	VfB Kirchhellen III - BV Rentfort IV
16.03.25	Sportfreunde Haferkamp II - VfB Kirchhellen III
23.03.25	VfB Kirchhellen III - DJK Arminia Hassel 24
30.03.25	SG Preußen Gladbeck III - VfB Kirchhellen III



An der Knippenburg 113
46238 Bottrop
Tel.: (02041) 372040-0



SCHRAAVEN
TRUCK & TRAILER SERVICE



Bottrop



Gladbeck

Stollenstraße 19
45966 Gladbeck
Tel. (02043) 46 71 00







AUTOHAUS BELLENDORF



www.bellendorf.de

Ihr Cupra und Seat Partner in Bottrop

Pelsstr. 35 • 46244 Bottrop • Telefon: 02045-6000

STRATMANN
Bestattungen

Jedem Leben ein Zeichen setzen

Hackfurthstraße 5
46244 Bottrop-Kirchhellen
Tel: +49 20 45 - 24 17

Martin-Luther-Straße 6
45966 Gladbeck-Rentfort
Tel: +49 20 43 - 98 78 11

info@stratmann-bestattungen.de
www.stratmann-bestattungen.de

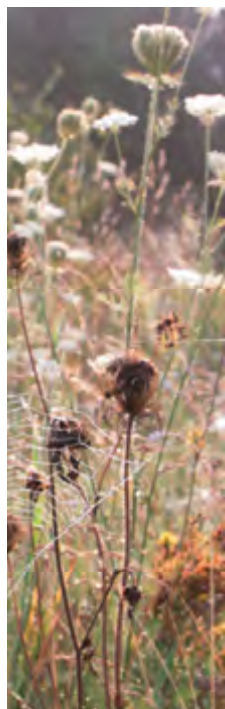

ostendorf

PERSÖNLICHE BERATUNG,
KOMPETENTER SERVICE!

Hauptstraße 50
46244 Bottrop/Kirchhellen

Telefon: 02045 408555
Telefax: 02045 408554

Mobil: 0171 71 048 93
E-Mail: ep-ostendorf@t-online.de

SMART-TV • LCD-/LED-TV • VIDEO • HIFI
NETZWERK- & SAT-TECHNIK

DIE SPARKASSE PRÄSENTIERT

Torschützenliste der Saison 2024/25

1. Mannschaft



2. Mannschaft



3. Mannschaft



Mohs	8
Kahnert	4
Bertlich	3
Kruppa	2
Fannasch	2
Löcker	2
Stratmann	1
Schmücker	1
Markmann	1

Bühler	12
Kemmann	8
F. Flockert	6
Tix	3
Teschke	2
Große Wilde	2
Hoffmann	2
Baßenhoff	1
T. Kleine-Wieskamp	1
Held	1
Janknecht	1
Flentje	1
Thimm	1
Engel	1
Kretschmann	1
Schwandt	1

Igelbüscher	51
R. Schwandt	19
Balke	12
Möhlmann	7
Surmann	3
Da Silva Ribeiro	3
Dieckmann	3
Wolters	2
Kretschmann	2
Miermann	2
L. Schwandt	1
M. Jansen	1
C-M. Jansen	1
Köhler	1
Dietz	1
Hetkämper-Flockert	1
Deffner's Bernd	1
Canibol	1



**Autoglas
Thomas Altenbeck**

Heinrich Hertz Str. 4a · 46244 Bottrop · Tel.: 02045-414640 · Fax: 02045-414620 · www.wintec.de · bottrop@pkwglas.de



Damit das nicht passiert

unser unverbindlicher Scheiben-Check

24 Std. Auftragsannahme
freecall 0800-000-3-000

Anrufen – Termin machen – Reinschauen



Auf die Qualität unseres Fleisches ist Verlass!

Durch **tierartgerechte Haltung**, ökologisches Futter – ohne Antibiotika oder sonstige Zusätze – sowie **schonende Schlachtung** erhält unser Fleisch stets seinen **natürlichen Geschmack!**

Biometzgerei Scharun

Bottrop City: Poststraße 10 • Tel 02041 20646
Kirchhellen: Hauptstraße 47A • Tel 02045 7471
www.scharun.de



DE - ÖKO - 003

Ihr Fachmarkt für Haus,
Tier, Garten und Reitsport.



Raiffeisen-Markt

Wir leben Nähe!

In unserem Sortiment finden Sie:

- Tiernahrung und -zubehör in großer Auswahl
- Pflanzenschutzmittel und -beratung
- Berufs- und Freizeitbekleidung
- Blumenerden und Düngemittel
- Reitsport
- Landwirtschaftsbedarf

Raiffeisen-Markt

Kirchhellen

Pelsstraße 10
Tel. 02045 9550-1233

agriV.de



HERREN SALON
SCHWARTZ

Hauptstraße 21 • 46244 Bottrop-Kirchhellen

Öffnungszeiten:

Di. - Fr. 8:30 - 18:30 Uhr

Sa. 8:00 - 13:00 Uhr

www.herrensalon-schwartz.de

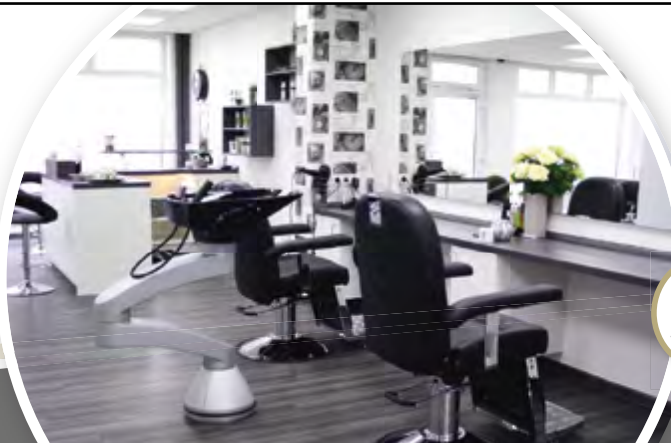

0 20 45 /
4 14 50 70

Ü32 scheitert im Elfmeterschießen

Im Halbfinale des diesjährigen Kreispokals traf unsere Ü32 auf den angrenzenden Ortsnachbarn aus Rentfort. In Hälfte eins spielte unsere Truppe den Gegner an die Wand, verpasste es jedoch ein klareres Halbzeitergebnis zu erzielen. So ging es mit einem hochverdienten 1:0 in die Halbzeit. Im zweiten Durchgang gelang es den Hausherrn dann den Spieß ein wenig in die Waage zu bringen, verpassten jedoch den Ausgleich. Mehrere fragwürdige Schiedsrichterentscheidungen,

eine rote Karte und eine massiv überzogene Nachspielzeit nutzten die Rentforter in letzter Sekunde zum Ausgleich per Kopf. Das anschließende Elfmeterschießen war ein Scheibenschießen ohne Scheibe - so waren drei verschossene Elfer auf unserer Seite des Guten zu viel und wir mussten uns für dieses Jahr wieder Mals im Halbfinale geschlagen geben.



Sascha Fehrenberg · Carolin Breilmann

Wir versichern Ihnen: Wir versichern Sie gut!

Ihr **Debeka** - Team
Versichern · Bausparen

Ein Vergleich lohnt sich!

Krankenversicherung · Altersvorsorge
Sachversicherung · Bausparen · KFZ

Bottroper Str. 31 | 46244 Bottrop-Kirchhellen | Telefon (02045) 960 860

Anne Gase
DIE JUWELIERIN

Hauptstraße 33 | 46244 Kirchhellen | 0 20 45 - 40 89 97

www.die-juwelierin.de

Instagram: [annegasediejuwelierin](https://www.instagram.com/annegasediejuwelierin)

Fischer Marmor
Exclusives aus Granit und Marmor



Fachgerechte Maßarbeiten
Küchenarbeitsplatten
Thekenplatten
Fensterbänke
Treppenstufen
und vieles mehr...

Hegestraße 17 | 46244 Kirchhellen
Telefon (02045) 2563 | Telefax (02045) 6842

Rückrundenstart

Die Winterpause ist beendet. Die Vorbereitungsspiele sind beendet und die Meisterschaftsspiele stehen in der Tür. Maik Koch hatte während der Winterpause einige Testspiele, die aber alle unspektakulär über die Bühne gegangen sind.

Am letzten Sonntag war Maik zum Meisterschaftsauftritt gleich zwei Mal unterwegs. Um 11:15 Uhr leitete Maik zusammen mit zwei jungen Assistenten (davon einer aus dem Förderteam) die A-Jugend Begegnung zwischen Eintracht Erle und Erle 08 II.

Hier spielte der Tabellenerste gegen den Zweiten als Lokalderby. Die Partie war ausgeglichen, intensiv, aber alles in allem fair (wenn man von zwei Zeitstrafen absieht, weil die beiden Kontrahenten in der 88. Minute sich gegenseitig beweisen wollten wie cool sie sind). Am Ende gewannen die Gäste mit 5:3 (2:1).

Danach war das Team um 15:15 Uhr zusammen bei der KLA Begegnung zwischen Preußen Gladbeck und Westfalia 04 Gelsenkirchen.

Die Gäste hatten (aus welchem Grund auch immer) Assistenten angefordert. Hier leitete unser Förderteam SR die Begegnung und Maik assistierte an der Seitenlinie. Die Partie war grottenschlecht und endete 0:0.

Einzige Höhepunkte waren eine gelb/rote Karte für einen Gästeakteur der sich bei einer banalen Szene so sehr aufregte, bis er vom Platz durfte und eine rote Karte gegen einen Akteur von Heim, da er seinen Gegenspieler an der Seitenlinie völlig unnötig mit beiden Beinen brutal umgrätschte.

Stefan Tendyck war in der Regionalliga bei der Partie zwischen dem 1. FC Bocholt und dem SV Rödinghausen als Assistent im Einsatz. Auf schwer bespielbarem Boden entwickelte sich ein munteres Spiel, indem sich zunächst eine der beiden Mannschaften klare Vorteile erarbeiten konnte. In der 53.

Minute konnte Rödinghausen nach einem Konter in Führung gehen. Bocholt drängte auf den Ausgleich, hatte aber nur eine klare Torchance. In der Nachspielzeit gelang den Gästen dann mit einem weiteren Konter das entscheidende 0:2. In der Landesliga leitete Stefan die Begegnung zwischen dem VfL Senden und Westfalia Gemen.

Es war ein sehr eindeutiges Spiel mit einem klaren Ergebnis von 4:0 ohne besondere Vorkommnisse. Ulrich Sabellek und Kalle Tripp waren in den letzten Wochen 2 mal als Chaperon (Dopingkontrollhelfer) im Einsatz. Kurios, bei beiden Spielen fanden Kontrollen statt. In der letzten Saison waren beide bei 5 Spielen im Einsatz und es gab nur eine Kontrolle. Die Spiele Schalke – Nürnberg bzw. Bochum - Freiburg waren spielerisch nicht die Highlights der Liga. Hansjörg Rommel war in der Regionalliga bei Sportfreunde Lotte – Eintracht Hohkeppel als Beobachter im Einsatz. Der Tabellendritte gewann 2:0 gegen den Vorletzten.

Sieben gelbe Karten wurden verteilt. Der in seiner Jugend beim VfB Kirchhellen spielende Jan Wellers ist aktuell in Lotte aktiv. Über Schalke 04 und VfL Bochum wurde er zum Profi. Leider hatte er keinen Einsatz in der Bundesliga. Dann hatte der VfB Kirchhellen noch eine Ausbildungsvergütung bekommen...

Zuschauerfrage: Nachdem der Spieler mit der Nr. 9 der Gastmannschaft im gegnerischen Strafraum durch ein Beinstellen zu Fall gebracht wurde, hat der Schiedsrichter auf Strafstoß entschieden. Der Spieler mit der Nr. 9 wurde auf dem Spielfeld behandelt und möchte im Anschluss an die Behandlung den Strafstoß selbst ausführen. Der Schiedsrichter verweigert ihm dies mit dem Hinweis, dass er aufgrund der Behandlung den Platz verlassen muss. Handelt er richtig?

Antwort: Nein. Hier greift die Ausnahme, dass ein Spieler, der zuvor behandelt wurde, den Platz nicht verlassen muss, sondern den Strafstoß ausführen darf.

Bis zum nächsten Mal Das SR-RED Team



Fahrschule

Engelbert Gatzke

Inh. Claudius Gatzke

Führerscheine in den Klassen:
B, BE, A1, A, AM, L, T
Aufbaueminare für Fahranfänger

Im Schwarzwald 5
46244 Bottrop-Kirchhellen
Telefon: 0 20 45 / 25 83
Immer: 0 20 43 / 4 29 47

C1 NEWS!

Die C1 gewinnt den STANNO C-Junioren Cup 2025 in Recklinghausen. Unsere Jungs setzen sich während des Turniers gegen Bezirksligisten und Ligakonkurrenten durch und bringen daher verdient den Pott mit ins Dorf. Vielen Dank an die SG Suderwich für die Ausrichtung des Turniers und die Gastfreundschaft.



E1 NEWS!

Starker Auftritt der E1 des VfB Kirchhellen beim Hallenturnier. Die E1 des VfB Kirchhellen überzeugte beim U11 Hallenturnier von Fortuna Bottrop in der Dieter-Renz-Halle mit einer starken Leistung. In der Vorrunde gelang der Mannschaft ein perfekter Start mit vier Siegen in vier Spielen. Mit einem Torverhältnis von 13:1 kassierte das Team lediglich ein Gegentor. Im Halbfinale setzte sich der VfB Kirchhellen souverän gegen den Gastgeber Fortuna Bottrop durch. Im Finale traf die Mannschaft auf den SSV Buer und musste sich knapp mit 0:1 geschlagen geben. Trotz der Niederlage im Endspiel kann die E1 stolz auf ihre Leistung und den verdienten zweiten Platz sein.



E4 News!

Beim Resser Sunday Cup bei Victoria Resse konnte unsere E4 einen guten Platz belegen. Mit nur einer Niederlage, einem Unentschieden und zwei Siegen in der Vorrunde haben die Kinder dann im Spiel um Platz 5 sich mit 2:0 durchgesetzt und den 5. Platz belegt.





OBSTBRENNEREI
D. BÖCKENHOFF

JB Kornbrennerei
Böckenhoff

Kirchhellener Allee 143a

Tel. 02362 - 602402

info@brennerei-boeckenhoff.de

www.brennerei-boeckenhoff.de



45 Euro sind
Ihnen **sicher!**



Wir checken Ihre Versicherungen

Wir meinen, dass Sie bei einem Wechsel von mindestens drei Versicherungen – z. B. Ihrer Hausrat-, Haftpflicht- und Unfallversicherung – zur HUK-COBURG mindestens 45 Euro im Jahr sparen. Sollte die HUK-COBURG nicht günstiger sein, erhalten Sie einen 45-Euro-Amazon.de-Gutschein – als Dankeschön, dass Sie verglichen haben.

Kommen Sie vorbei – wir freuen uns auf Sie!

Mehr Informationen finden Sie unter huk.de/check

Vertrauensmann

Alfons Benien

Telefon 02045 4891

Telefax 0800 2875323988

alfons.benien@hukvm.de

huk.de/vm/alfons.benien

Pastor-Dahlmann-Str. 25 b

46244 Bottrop-Kirchhellen

Termin nach Vereinbarung



HUK-COBURG

Aus Tradition günstig

Einladung

zu unserer ordentlichen Jahreshauptversammlung am
Donnerstag, den 27. März 2025 um 19.20 Uhr
Miermann's Scheune, Scheideweg 38 in 46244 Kirchhellen

Tagesordnung:

1. Eröffnung und Begrüßung, Feststellung der satzungsgemäßen Einberufung und Beschlussfähigkeit
2. Gedenken der verstorbenen Mitglieder
3. Ehrungen
4. Verlesung des Protokolls der Jahreshauptversammlung 2024
5. Geschäftsbericht des Vorstands
6. Jahresberichte
 - Abteilung Fußball Senioren
 - Abteilung Fußball Jugend
 - Abteilung Fußball Alte Herren
 - Abteilung Tischtennis
 - Abteilung Schiedsrichter
7. Kassenbericht
8. Bericht der Kassenprüfer
9. Entlastung des Vorstands
10. Verschiedenes

Mit sportlichen Grüßen
Der Vorstand



**Ihr Partner
für Bus- & Gruppenreisen**

Telefon 02045/407330
info@boka-tours.de | www.boka-tours.de



**Pauschalreisen | Kreuzfahrten | Flussreisen
Fernreisen | Kegeltouren | Städtereisen**

Telefon 02853/91648
info@gahlener-reiseshop.de | www.gahlener-reiseshop.de

Wir sind gemeinsam unter einem Dach: Kirchstraße 49 A in 46514 Schermbeck/Gahlen!

MÖLLER

Schuhmoden - Kirchhellen

**Wir bieten Ihnen eine große Auswahl an Kinder-,
Damen- & Herrenschuhen**

Schöne Einzelpaare zu tollen Preisen finden Sie vor und in unserem Geschäft

46244 Kirchhellen · Hauptstraße 40 · Telefon 0 20 45 / 76 95

Die „Ku-Ra“ Tribüne wird gebaut!

Am 4. Februar lud der VfB-Vorstand in Miermanns Scheune zu einem Infoabend bezüglich des Neubaus einer Tribüne am Kunstrasenplatz.

Die knapp 40 anwesenden VfB-Mitglieder tauschten sich unter anderem über Umsetzung und Finanzierung des Projekts aus. Es sollen ca. 150 Personen Platz finden.

Alle Anwesenden waren sich einig, dass die Tribüne einen absoluten Mehrwert darstellen wird. Ob bei Spielen der Jugendteams oder zu Spielen der Seniorenteams, wird sie sicher sehr gut genutzt.

Sofern alles nach Plan läuft, soll die Tribüne an Ostern stehen.





Impressum VfB-Blättchen Stadionzeitung des VfB Kirchhellen

Redaktion

Jan Laacks (verantwortlich), Jens Kurapkat, Ulrich Sabellek, Bastian Berns, Ulrich Fischer

Kontakt

Jan Laacks, Telefon: 0157 83943287, oeffentlichkeitsarbeit@VfBkirchhellen.de

Ooh, ist das gemütlich!



Ihr **W**ohn-Spezialist bei
allen Einrichtungsfragen!

Über
120.000
Artikel
auf [ostermann.de](https://www.ostermann.de)
im Online-Shop

OSTERMANN.de

Das Zuhause des Wohnens

BOTTROP

Gewerbepark Bottrop Boy/Welheim an der B224 zwischen A2
u. A42 · Ruhrölstr. 1 · 46240 Bottrop · Telefon 02041.47420

Einrichtungshaus Ostermann GmbH & Co. KG • Firmensitz: Fredi-Ostermann-Str. 1-3, D-58454 Witten

ÖFFNUNGSZEITEN: Mo - Sa: 10.00 - 19.00 Uhr



Gemeinsam ist einfach.

Das Team an eurer Seite:

**Die Mannschaft der
Sparkasse aus
Kirchhellen.**

Weil's um mehr als Geld geht.

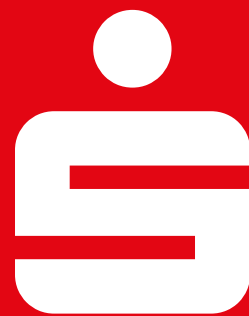

**Sparkasse
Bottrop**