

VfB 1920



Kirchhellen



DEUTSCH- VfB- Blättchen

VfB Kirchhellen - FC 96 Recklinghausen



Stadionzeitung des VfB Kirchhellen

Ausgabe 458 | Heft 10 | 30. Jahrgang | Saison 2024/25

Sonntag, 16. März 2025 | 15.00 Uhr

Bezirkssportanlage Kirchhellen

Vorspiel

Anstoß 13.00 Uhr

VfB Kirchhellen II

Viktoria Resse II

Auswärtsspiel

Anstoß 13.00 Uhr

SF Haverkamp II

VfB Kirchhellen II

A-Jugend, Auswärtsspiel

Anstoß 13.00 Uhr

Erlar SV 08 II

VfB Kirchhellen



mazda

JAPANISCHE
HANDWERKSKUNST
IN PERFEKTION

ERLEBEN SIE DIE
ELEKTRIFIZIERTEN CROSSOVER
MODELLE VON MAZDA



Wenn Hingabe und Präzision auf elegantes Design und innovative Antriebstechnologien treffen, wird aus Beruf Berufung – und aus Handwerk Handwerkskunst.

Nur so entsteht das einzigartige Fahrgefühl, das jedes elektrifizierte Crossover Modell von Mazda so besonders macht.

Wir freuen uns auf Sie und beraten Sie gerne persönlich vor Ort!



#ROTTMANN
we drive together

www.autohaus-rottmann.de

Tel. 0 20 45 – 8 26 26

6 JAHRE MAZDA
GARANTIE

6 Jahre Mazda Garantie gemäß den Mazda Garantiebestimmungen.



**Wir wünschen euch
viele Tore!**

**Morgen
kann kommen.**

Wir machen den Weg frei.

**Vereinte
Volksbank**



Ungeschlagen in 2025!

Erstes Heimspiel des Jahres und wir besiegen Rentfort im Derby. Nach einem schwächeren Start, den wir ohne Gegentor überstehen, helfen Standardsituationen der Mannschaft wieder nach vorne. Innerhalb kürzester Zeit köpft zunächst Max Bertlich das 1:0. Auch das 2:0 fällt wieder nach einem Standard. Diesmal ist Rückkehrer Ferdi Schmücker erfolgreich. Den Schlusspunkt setzt Jonas Kruppa mit einem wunderschönen Distanzschuss aus halbrechter Position, der Ball schlägt oben links ein. Ihm wünschen wir jetzt schon einmal ab Sommer alles Gute beim SV Dorsten Hardt. Es war ein beeindruckender Auftakt in das neue Jahr, der die Fans begeistert hat und die Mannschaft mit Selbstvertrauen erfüllt.

Auswärtsspiel in Waltrop:

Zunächst ist es wieder eine schwache erste Halbzeit, in der wir keinen Zugriff aufs Spiel bekommen und nach einem Eckball Gegentor Nummer eins kassieren. Das 2:0 fällt nach einer fehlenden Absprache. Dennoch erzielen wir vor der Pause durch einen Elfmeter von Fabi Mohs den Anschlusstreffer nach einem Foul an Maxi Löcker. In der zweiten Halbzeit sind wir nach taktischer Umstellung am Drücker und erzielen durch den zweiten Rückkehrer Lars Josten den Ausgleich zum 2:2. Die Mannschaft zeigte eine bemerkenswerte Moral und Kampfgeist, um das Spiel zu drehen und einen wichtigen Punkt auswärts zu

sichern.

Ausblick FC 96 Recklinghausen:

Beim kommenden Heimspiel erwartet uns der spielstarke Tabellenzweite aus Recklinghausen. Gegen diesen gilt es, kompakt zu agieren und die Serie ohne Niederlage in 2025 auszubauen. Die Mannschaft ist hochmotiviert und wird alles daransetzen, auch dieses Spiel erfolgreich zu gestalten. Die Fans können sich auf ein spannendes und intensives Spiel freuen, bei dem wir unsere Stärken ausspielen und die positive Serie fortsetzen wollen.

UNSER DORF
UNSER VEREIN

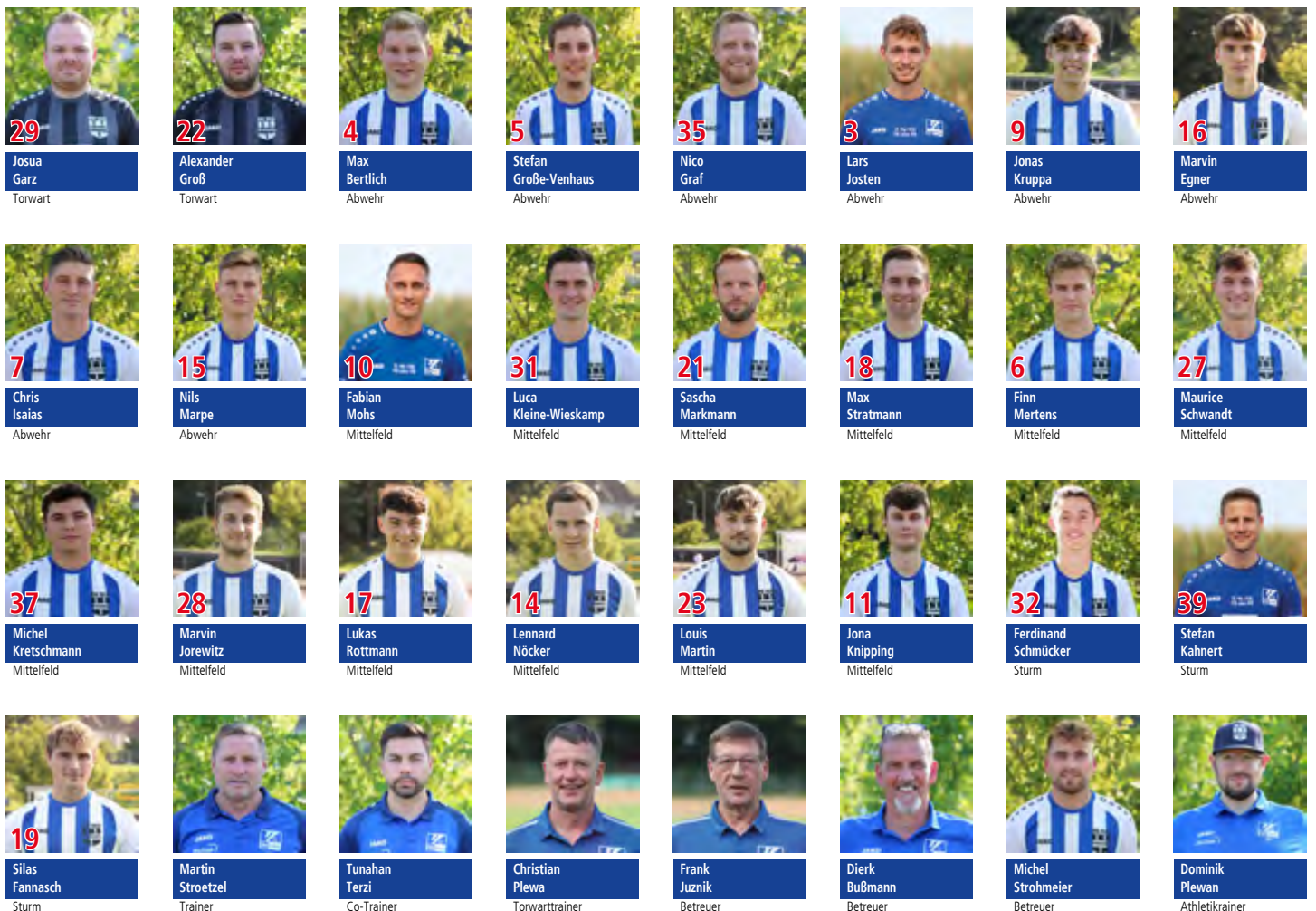

19. Spieltag (09.03.2025)

VfB Waltrop	- VfB Kirchhellen	2 : 2
Sportfreunde Bulmke	- SV Erle 08	0 : 5
SV Hessler 06	- VfB Hüls	5 : 3
SV Horst Emscher 08	- SV Zweckel	4 : 0
Firtinaspor Herne	- BV Herne-Süd	1 : 3
BV Rentfort	- SC Hassel	1 : 3
SG Herne 70	- FC Marokko Herne	1 : 1
SPIELFREI	FC 96 Recklinghausen	

20. Spieltag (16.03.2025)

VfB Kirchhellen	- FC 96 Recklinghausen	:
SV Zweckel	- Firtinaspor Herne	:
FC Marokko Herne	- SV Horst Emscher 08	:
Sportfreunde Bulmke	- SV Hessler 06	:
VfB Hüls	- SG Herne 70	:
BV Herne-Süd	- BV Rentfort	:
SC Hassel	- VfB Waltrop	:
SPIELFREI	SV Erle 08	

Tabelle nach dem 18. Spieltag

1	BV Herne-Süd	18	11	6	1	61:27	39
2	FC 96 Recklinghausen	17	12	2	3	47:25	38
3	FC Marokko Herne	18	10	5	3	41:27	35
4	Erler SV 08	18	10	3	5	48:30	33
5	SV Horst-Emscher 08	18	10	2	6	35:22	32
6	SC Hassel	18	8	4	6	36:36	28
7	Sportfreunde Bulmke	17	6	5	6	38:46	23
8	SV Gelsenkirchen-Hessler	18	7	1	10	37:39	22
9	VfB Waltrop	17	6	3	8	32:43	21
10	VfB Kirchhellen	18	5	5	8	29:37	20
11	SG Herne 70	18	4	7	7	24:26	19
12	SV Zweckel	18	5	3	10	32:41	18
13	VfB Hüls	17	5	2	10	36:44	17
14	Firtinaspor Herne	18	5	1	12	28:44	16
15	BV Rentfort	18	2	5	11	30:67	11
16	TuS 05 Sinsen (zg oW)	0	0	0	0	0:0	0

Reifen

GEDIK

Alle Fabrikate

Alle Fabrikate

Pelsstraße 39 • Kirchhellen • 46244 Bottrop
 Tel. 02045/ 7594 • Fax 02045/ 84256 • Handy: 0172/ 276 32 37
 e-Mail: adamreifen@hotmail.com • www.reifengedik.de

Getränke-Fachhandlung & Fassbier-Vertrieb

Getränke Kockers

Service-Center

Ruhrorter Straße 5, Oberhausen
Tel. 0208 / 22 72 3
www.getraenke-kockers.de

Keine Lust mehr auf Kästen schleppen?

Wir liefern Ihnen die Getränke nach Hause oder ins Büro
...bei Abholung direkt in den Kofferraum

Bezirkliga Westfalen Gruppe 9 Rückrundenspielplan der 1. Mannschaft Saison 2024/25

			Hinrunde		
Sonntag, 1. Dezember 2024	14:30h	VfB Kirchhellen - SV Horst 08	1 : 3	0 : 1	
Sonntag, 16. Februar 2025	15:00h	Firtinaspor Herne - VfB Kirchhellen	0 : 1	2 : 3	
Sonntag, 23. Februar 2025	15:00h	VfB Kirchhellen - BV Rentfort	2 : 2	3 : 0	
Sonntag, 9. März 2025	15:00h	VfB Waltrop - VfB Kirchhellen	4 : 2	2 : 2	
Sonntag, 16. März 2025	15:00h	VfB Kirchhellen - FC 96 Recklinghausen	0 : 2	:	
Sonntag, 15. September 2024 SPIELFREI					
Sonntag, 23. März 2025	15:00h	SC Hassel - VfB Kirchhellen	1 : 1	:	
Sonntag, 6. April 2025	15:00h	VfB Kirchhellen - BV Herne-Süd	3 : 5	:	
Sonntag, 13. April 2025	15:00h	SV Zweckel - VfB Kirchhellen	2 : 2	:	
Sonntag, 27. April 2025	15:00h	VfB Kirchhellen - FC Marokko Herne	1 : 1	:	
Sonntag, 4. Mai 2025	15:00h	VfB Hüls - VfB Kirchhellen	2 : 3	:	
Sonntag, 11. Mai 2025	15:00h	VfB Kirchhellen - Sportfreunde Bulmke	2 : 5	:	
Sonntag, 18. Mai 2025	15:15h	SV Erle 08 - VfB Kirchhellen	3 : 1	:	
Sonntag, 25. Mai 2025	15:00h	VfB Kirchhellen - SV Hessler 06	1 : 2	:	
Sonntag, 1. Juni 2025	15:15h	SG Herne 70 - VfB Kirchhellen	0 : 1	:	

Ihre Gesundheit in guten Händen

- Bindegewebsmassage
- Bobath
- Gymnastikgruppen
- Hausbesuche
- KG-Geräte
- Kiefergelenksbehandlung
- Kranio-Sakrale Therapie
- Krankengymnastik
- Lymphdrainage
- Manuelle Therapie
- Massage
- Medizin. Muskeltraining
- Osteopathie
- Skoliosebehandlung
- Sportphysiotherapie

KIRCHHELLENER THERAPIEZENTRUM

Praxis für
Physiotherapie

Praxis für
Osteopathie

Kirchhellener Ring 76
46244 Bot.-Kirchhellen

www.kirchhellener-therapiezentrum.de FON 0 20 45 23 73

Pflegedienst
Am Park

Sabine Voßbeck

Grundpflegerische Versorgung · Behandlungspflege · Pflegeberatungs- und Qualitätssicherungsbesuche · Beratung und Entlastung der pflegenden Angehörigen durch niederschwellige Betreuungsangebote z.B. Spaziergänge, Gesellschaftsspiele, Gespräche

Oberhofstraße 10
46244 Bottrop-Kirchhellen
Tel. 02045-411124
Fax 02045-411126
E-Mail info@pflege-am-park.de
www.pflege-am-park.de

Wir sind
24 Stunden
für Sie da!

LVM

VERSICHERUNG

LVM-Versicherungsagentur

CHRISTOPH BÖTTCHER

www.c-boettcher.lvm.de

Hauptstraße 51

46244 Bottrop-Kirchhellen

Telefon 02045 401440

Fax 02045 401441

Wir sind für Sie da:

Mo.-Do.: 09.00-13.00 Uhr

14.00-17.30 Uhr

Fr.: 09.00-14.00 Uhr



h.p. schmitz
Fachgroßhandel
für Dach und Wand
einfach gut beraten

Besuchen Sie unsere Homepage
www.die-dachpartner.de

H.P. Schmitz GmbH

Hobackestraße 76

45899 Gelsenkirchen

Tel.: (02 09) 95 188-0

Fax.: (02 09) 95 188-22

E-Mail: info@hpsge.de

BBH

Bergemann & Schmitz GmbH

Essener Straße 231 • 46242 Bottrop

Tel.: (02041) 7800-0

Fax.: (02041) 7800-12

E-Mail: info@bbhdach.de



über 50 Jahre meisterhaft
maler brauckmann
exclusive raum- und fassadengestaltung

- **malerstudio** • innengestaltung
- wärmedämmung • bodenbelagsarbeiten
- fassadengestaltung • trockenbau

am Schölsbach 11 | 46244 bot.-kirchhellen
telefon 0 20 45 - 38 35 | fax 0 20 45 - 8 31 06
www.maler-brauckmann.de

Seit 1975

Eiscafé Pisa
da Paolo



Frühstück täglich 9⁰⁰ - 12³⁰ | sonntags 10⁰⁰ - 12³⁰

Hauptstr. 43 | 46244 Kirchhellen

Tel. 02045 - 81 580

Die Zwote tütet die nächsten vier Punkte ein

Das zweite Rückrundenheimspiel gegen die Zweitvertretung des Ortsnachbarn SV Zweckel sollte mal wieder unter Beweis stellen, dass unsere Jungs auch in der Lage sind Fußball zu spielen. Nach einer kurzen Anfangsmüdigkeit schaffte man es den Gegner nach und nach mit Kombinationen schwindelig zu spielen und verschaffte sich so auch immer mehr Torchancen. Leider mussten die Zuschauer wieder mal lange darauf warten, bis die Mannschaft sich für das gute Spiel belohnen konnte. In der zweiten Halbzeit hatte das Warten ein Ende und unsere Mannen erspielten sich einen verdienten 3:0-Heimsieg! In der darauffolgenden Woche hieß es dann „Aus Grün wird Rot“. Das Duell gegen die früheren Rivalen unserer Ersten Mannschaft, FSM Gladbeck, stand an. Auch hier wurde recht früh deutlich, dass wir die technisch bessere Mannschaft stellen, jedoch ist diese Eigenschaft auf Asche nicht immer gleichbedeutend mit dem Sieg! Unsere Jungs taten sich sehr schwer und musste so gleich zweimal einem Rückstand hinterherlaufen. Am Ende stand ein 2:2 auf der Anzeigetafel, was sich an diesem Tag eher nach verschenkten zwei Punkten anfühlte.



Tabelle nach dem 20. Spieltag

1	SV Preußen Sutum	19	81:9	57
2	SpVgg Erle 19	19	92:18	48
3	SuS Schwarz-Blau Gladbeck	20	109:27	47
4	Eintracht Erle 1928 II	20	69:22	39
5	BV Rentfort III	19	55:37	39
6	SpVg Westfalia Buer	19	51:31	36
7	SV Zweckel II	20	53:49	33
8	F.S.M. Gladbeck	20	39:32	30
9	VfB Kirchhellen II	20	50:46	26
10	SSV Buer 07/28 III	20	40:51	24
11	VfL Resse	18	45:79	21
12	YEG Hassel 1993 II	20	43:48	20
13	VfL Grafenwald II	20	26:71	17
14	SC Buer Hassel II	20	35:82	16
15	SV Gelsenkirchen-Hessler III	20	40:86	13
16	FV Viktoria Resse II	20	36:81	11
17	SC Schaffrath 59	20	12:107	1
18	SG Preußen Gladbeck II (zg oW)	0	0:0	0

Die nächsten Spiele

23.03.25 SC Schaffrath 1959 - VfB Kirchhellen II

30.03.25 VfB Kirchhellen II - SV Hessler 06 III

06.04.25 DJK Eintracht Erle II - VfB Kirchhellen II

13.04.25 SC Hassel II - VfB Kirchhellen II

17.04.25 VfB Kirchhellen II - Spvg. Westfalia Buer

21.04.25 Preußen Sutum - VfB Kirchhellen II

**DRUCK
KONZEPT
KRUSE**

Im Pinntal 64
46244 Bottrop-Kirchhellen
t 0 20 45.9 50 15-0
info@druckhaus-kruse.de
www.druckhaus-kruse.de



TRADITIONELLES HANDWERK &
 LOKALES GETREIDE
 WIR BACKEN, WAS WIR SÄEN.

Klāsener

FAMILIENBACKEREI SEIT 1938

Glückauf Apotheke

**Unsere
Öffnungszeiten:**

Mo. - Fr. 8.00 - 19.00 Uhr
 Sa. 8.00 - 14.00 Uhr

**Mittwochs nachmittags
geöffnet**

Unsere „Standards“:

- Beratung rund um Ihre Arzneimittel
- Anmessen von Kompressionsstrümpfen und Bandagen
- Beschaffung von Informationen zu individuellen Gesundheitsfragen und Arzneimitteln
- Kostenloser Lieferservice in Kirchhellen
- Quick Check (Blutdruck-/ Zucker- und Cholesterinmessung, Bestimmung von BMI und Körperfettanteil)

Glückauf Apotheke

Hauptstraße 39
 46244 Bot.-Kirchhellen
 Tel. 0 20 45 - 23 05
www.glueckauf-apotheke-kirchhellen.de

Kundenorientiert

Kompetent

In Kirchhellen seit 1907

Fast keine Chance gegen Rentfort

Gegen eine clevere Rentforter Viertvertretung unterlag die Dritte am Sonntag mit 0:3. In der Woche zuvor gastierte der VfB bei Falke Gelsenkirchen II und gewann gegen nur sieben Heimakteure nach 25 Minuten mit 5:0. Nach einer weiteren Verletzung auf Gelsenkirchener Seite brach der Schiedsrichter das Spiel ab. Die Tore erzielten Igelbüscher (3) und Schwandt (2).

Mit dem BV Rentfort IV kam der favorisierte Zweitplatzierte mit dem Gepäck von 19 Siegen aus 21 Spielen an die Lionsfieldroad. Der VfB musste wieder auf Stammkräfte verzichten und trat abermals leicht ersatzgeschwächt an. Zunächst plätscherte das Spiel vor sich hin, wobei die Rentforter aber von Beginn an sehr passsicher auftraten.

Der erste Rückschlag kam dann aber schon nach elf Minuten. Deffner ein wenig zu ungestüm im eigenen Strafraum, was der Rentforter dankend annahm und der Schiri als Foul bewertete. Den Elfmeter verwandelten die Gäste zum frühen 0:1. Bis zur Halbzeit passierte dann nicht viel, die Zuschauer sahen eine gutstehende VfB-Defensive und eine spielbestimmende Rentforter Elf.

Auch im zweiten Durchgang fand der VfB keine großartigen Lücken in der sicher spielenden Rentforter Defensive. So erhöhten die Gladbecker nach 63 Minuten auf 2:0. Die Dritte spielte jetzt offensiver bekam aber in der 72. Minute das vorentscheidende 3:0. Damit steht der VfB nach zwei Heimmiederlagen in Folge immer noch auf dem vierten Rang. Am Sonntag ist die Dritte dann beim sechstplatzierten in Haverkamp zu Gast.

VfB - Rentfort: Meyer – Deffner (74. Dietz), Möhlmann, Heisterkamp (37. Ermlich), Dieckmann – Surmann (78. da Silva Ribeiro), Peter, Balke, Gajda (55. Telljohann), Schwandt – Igelbüscher

Tabelle nach dem 24. Spieltag

1	SV Schwarz-Weiß Buer-Bülse	24	145:22	69
2	BV Rentfort IV	24	151:26	68
3	Genclerbirli Resse	24	123:15	63
4	VfB Kirchhellen III	23	118:43	51
5	SuS 05 Beckhausen II	23	101:36	50
6	Sportfreunde Haverkamp II	21	87:44	43
7	BV Horst-Süd	24	83:53	43
8	TSV Feldhausen 66	23	54:54	35
9	VfL Grafenwald III	23	72:57	34
10	Adler Ellinghorst II	24	46:52	34
11	SV Horst-Emscher IV	24	91:82	33
12	SSV/FCA Rotthausen III	23	60:82	28
13	SG Preußen Gladbeck III	22	53:123	22
14	DJK SW Gelsenkirchen Süd II	21	47:64	18
15	Hansa Scholven	24	43:120	15
16	DJK Arminia Hassel	23	32:82	13
17	DJK Falke Gelsenkirchen II	24	13:149	8
18	Wacker Gladbeck	23	26:127	6
19	SC Hassel III	23	26:138	5
20	SG Eintracht Gelsenkirc. III (zg oW)	0	0:0	0

Die nächsten Spiele

23.03.25	VfB Kirchhellen III - DJK Arminia Hassel 24
30.03.25	SG Preußen Gladbeck III - VfB Kirchhellen III
06.04.25	VfB Kirchhellen III - DJK SW Gelsenkirchen-Süd II
13.04.25	VfB Kirchhellen III - SV Hansa Scholven
16.04.25	SuS Beckhausen 05 II - VfB Kirchhellen III
21.04.25	VfB Kirchhellen III - Genclerbirli Resse



An der Knippenburg 113
46238 Bottrop
Tel. (02041) 372040-0



Bottrop





Gladbeck

Stollenstraße 19
45966 Gladbeck
Tel. (02043) 46 71 00







AUTOHAUS BELLENDORF



www.bellendorf.de

Ihr Cupra und Seat Partner in Bottrop

Pelsstr. 35 • 46244 Bottrop • Telefon: 02045-6000

STRATMANN
Bestattungen

Jedem Leben ein Zeichen setzen

Hackfurthstraße 5
46244 Bottrop-Kirchhellen
Tel: +49 20 45 - 24 17

Martin-Luther-Straße 6
45966 Gladbeck-Rentfort
Tel: +49 20 43 - 98 78 11

info@stratmann-bestattungen.de
www.stratmann-bestattungen.de

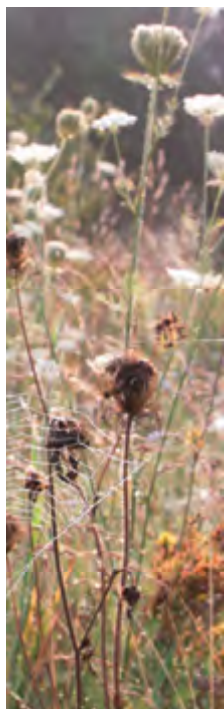

ostendorf

PERSÖNLICHE BERATUNG,
KOMPETENTER SERVICE!

Hauptstraße 50
46244 Bottrop/Kirchhellen

Telefon: 02045 408555
Telefax: 02045 408554

Mobil: 0171 71 048 93
E-Mail: ep-ostendorf@t-online.de

SMART-TV • LCD-/LED-TV • VIDEO • HIFI
NETZWERK- & SAT-TECHNIK

DIE SPARKASSE PRÄSENTIERT

Torschützenliste der Saison 2024/25

1. Mannschaft



2. Mannschaft



3. Mannschaft



Mohs	9
Kahnert	4
Bertlich	4
Kruppa	3
Fannasch	2
Löcker	2
Schmücker	2

Bühler	13
Kemmann	8
F. Flockert	6
Tix	3
Hoffmann	3
Teschke	2
Große Wilde	2
Janknecht	2
M. Schwandt	2

Igelbüscher	54
R. Schwandt	21
Balke	12
Möhlmann	7
Surmann	3
Da Silva Ribeiro	3
Dieckmann	3
Wolters	2
Kretschmann	2
Miermann	2



Brinkert
Ein Name - viele Lösungen

Münsterstraße 41 · 46244 Bottrop · Tel. (0 20 45) 2712 · www.gartengeraeete-brinkert.de



Autoglas
Thomas Altenbeck

Heinrich Hertz Str. 4a · 46244 Bottrop · Tel.: 02045-414640 · Fax: 02045-414620 · www.wintec.de · bottrop@pkwglas.de



Damit das nicht passiert
unser unverbindlicher Scheiben-Check

24 Std. Auftragsannahme
freecall 0800-000-3-000

Anrufen – Termin machen – Reinschauen



Auf die Qualität unseres Fleisches ist Verlass!

Durch **tierartgerechte Haltung**, ökologisches Futter – ohne Antibiotika oder sonstige Zusätze – sowie **schonende Schlachtung** erhält unser Fleisch stets seinen **natürlichen Geschmack!**

Biometzgerei Scharun

Bottrop City: Poststraße 10 • Tel 02041 20646
Kirchhellen: Hauptstraße 47A • Tel 02045 7471
www.scharun.de



DE - ÖKO - 003

Ihr Fachmarkt für Haus,
Tier, Garten und Reitsport.



Raiffeisen-Markt

Wir leben Nähe!

In unserem Sortiment finden Sie:

- Tiernahrung und -zubehör in großer Auswahl
- Pflanzenschutzmittel und -beratung
- Berufs- und Freizeitbekleidung
- Blumenerden und Düngemittel
- Reitsport
- Landwirtschaftsbedarf

Raiffeisen-Markt

Kirchhellen

Pelsstraße 10
Tel. 02045 9550-1233

agriV.de



HERREN SALON
SCHWARTZ

Hauptstraße 21 • 46244 Bottrop-Kirchhellen

Öffnungszeiten:

Di. - Fr. 8:30 - 18:30 Uhr

Sa. 8:00 - 13:00 Uhr

www.herrensalon-schwartz.de

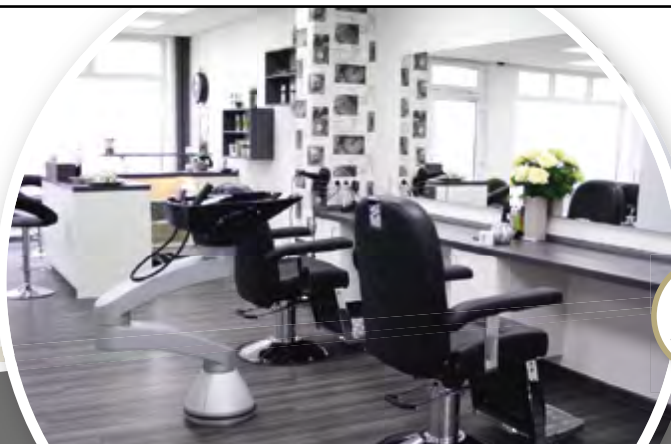

0 20 45 /
4 14 50 70

Ü50 mit Freundschaftsspiel am 17.03.25

Am Abend des 17.03. trifft unsere Ü50 in einem Freundschaftsspiel auf die Kreisauswahl Recklinghausens. Das Spiel wird um 19 Uhr auf dem Kleinfeld-Kunstrasenplatz an der Löwenfeldstraße angepfiffen. Wer den Montagabend bei einem Bier und guten Fussball ausklingen lassen möchte, ist herzlich willkommen unsere Farben zu unterstützen

Jahreshauptversammlung Alte Herren 2025

Am Montagabend, den 24.03.2025, hält unsere Abteilung in geschlossener Gesellschaft die Jahreshauptversammlung im Klosterstübchen ab. Beginn ist um 19 Uhr. Bei Bier und Currywurst wird das letzte Jahr Revue passieren gelassen und in die Zukunft geschaut. Wie jedes Jahr, werden Themen rundum die sportlichen Ereignisse sowie wirtschaftlichen Verhältnisse besprochen. Ehrungen und Danksagungen werden hierbei natürlich ebenso in den Vordergrund gebracht wie die Gedenkminute unserer verstorbenen Mitglieder.

MÖLLER

Schuhmoden - Kirchhellen

Wir bieten Ihnen eine große Auswahl an Kinder-, Damen- & Herrenschuhen

Schöne Einzelpaare zu tollen Preisen finden Sie vor und in unserem Geschäft

46244 Kirchhellen · Hauptstraße 40 · Telefon 0 20 45 / 76 95

© Aureus

Sascha Fehrenberg · Carolin Breilmann

Wir versichern Ihnen: Wir versichern Sie gut!

Ihr **Debeka** - Team
Versichern · Bausparen

Ein Vergleich lohnt sich!

Krankenversicherung · Altersvorsorge
Sachversicherung · Bausparen · KFZ

Bottroper Str. 31 | 46244 Bottrop-Kirchhellen | Telefon (02045) 960 860

Anne Gase
DIE JUWELIERIN

Hauptstraße 33 | 46244 Kirchhellen | 0 20 45 - 40 89 97

www.die-juwelierin.de

Instagram: [annegasediejuwelierin](https://www.instagram.com/annegasediejuwelierin)

Fischer Marmor
Exclusives aus Granit und Marmor



Fachgerechte Maßarbeiten
Küchenarbeitsplatten
Thekenplatten
Fensterbänke
Treppenstufen
und vieles mehr...

Hegestraße 17 | 46244 Kirchhellen

Telefon (02045) 2563 | Telefax (02045) 6842

Matthis Brauckmann erzielt ein sehr gutes Ergebnis bei den Westdeutschen Meisterschaften

Am Samstag, 25.01.2025 fand die Westdeutsche Meisterschaft der U15 in Düsseldorf statt. Mit Matthis Brauckmann stellte auch der VfB Kirchhellen einen Spieler der 96 Teilnehmer. 48 Mädchen und 48 Jungen spielten sowohl im Einzel und Doppel um die „heißbegehrten“ Titel.

In der Jungen U15 Konkurrenz traf Matthis gleich im ersten Gruppenspiel auf den WTTV U16 Ranglistenersten und auch den späteren U15 Westdeutschen Meister Sebastian Lenz vom TUS Hilstrup. Glückwunsch an den Gewinner, der sich seinen Titel wohlverdient hat. Das Spiel ging erwartungsgemäß 0:3 an den Gegner.

Trotzdem konnte sich Matthis für die Hauptrunde (K.O.System) der letzten 24 Spieler qualifizieren. Bevor es mit der Hauptrunde weiterging, begann die Konkurrenz im Doppel. Hier trat Matthis gemeinsam

mit dem Spieler Sebastian Lewis vom TSSV Bottrop an. Nach packenden und wunderschönen Ballwechseln und Spielen hatte dann im Achtelfinale der Gegner knapp mit 7:11 im 5 Satz die Nase vorn.

Gut 7 Stunden nach Turnierbeginn hatte Matthis sein Spiel in der Hauptrunde, welches nach 1:0 Führung mit 1:3 verloren ging. Die beiden letzten Sätze waren richtig spannend und standen bis zuletzt auf der „Kippe“ und gingen letztlich beide an einen starken Gegner, Falco Vorbeck.

Trainer Roberto Santulli konnte nur positives erkennen und war über die eindrucksvolle und sehr disziplinierte Leistung seines Schützlings mehr als beglückt.

Forza VfB!



**Ihr Partner
für Bus- & Gruppenreisen**

Telefon 02045/407330
info@boka-tours.de | www.boka-tours.de



**Pauschalreisen | Kreuzfahrten | Flussreisen
Fernreisen | Kegeltouren | Städtereisen**

Telefon 02853/91648
info@gahlener-reiseshop.de | www.gahlener-reiseshop.de

Wir sind gemeinsam unter einem Dach: Kirchstraße 49 A in 46514 Schermbeck/Gahlen!



Fahrschule

Engelbert Gatzke
Inh. Claudius Gatzke

Führerscheine in den Klassen:
B, BE, A1, A, AM, L, T
Aufbau Seminare für Fahranfänger

Im Schwarzwald 5
46244 Bottrop-Kirchhellen
Telefon: 0 20 45 / 25 83
Immer: 0 20 43 / 4 29 47

Fußballtrainerkurzschulung an der Loewenfeldstraße!

Am letzten Freitag fand aktuell für 17 Jugendtrainer des VfB Kirchhellen eine inspirierende Fußballtrainer-Kurzschulung unter der Leitung von Maik Wessels statt. Der renommierte Fußballtrainer und FLVW-Referent trainierte 120 Minuten lang 12 Spieler der E1-Jugend. Im Anschluss daran gab es für die 17 Jugendtrainer eine 60-minütige Theorieeinheit und Nachbesprechung der Trainingseinheit.



Starkes Turnier der F2 beim Wöller Karnevalsturnier!

Zum Abschluss der Hallensaison nahm die F2 nochmal als Gast in unserer Sporthalle teil und konnte mit Klasse Spielen fußballerisch überzeugen. Am Ende standen 3 Siege und 2 Unentschieden und man musste nur unserer F1 den Vortritt lassen!

Nun freuen wir uns auf den Rückrundenstart nächste Woche.





OBSTBRENNEREI
D. BÖCKENHOFF

JB Kornbrennerei
Böckenhoff

Kirchhellener Allee 143a

Tel. 02362 - 602402

info@brennerei-boeckenhoff.de

www.brennerei-boeckenhoff.de



45 Euro sind
Ihnen **sicher!**



Wir checken Ihre Versicherungen

Wir meinen, dass Sie bei einem Wechsel von mindestens drei Versicherungen – z. B. Ihrer Hausrat-, Haftpflicht- und Unfallversicherung – zur HUK-COBURG mindestens 45 Euro im Jahr sparen. Sollte die HUK-COBURG nicht günstiger sein, erhalten Sie einen 45-Euro-Amazon.de-Gutschein – als Dankeschön, dass Sie verglichen haben.

Kommen Sie vorbei – wir freuen uns auf Sie!

Mehr Informationen finden Sie unter huk.de/check

Vertrauensmann

Alfons Benien

Telefon 02045 4891

Telefax 0800 2875323988

alfons.benien@hukvm.de

huk.de/vm/alfons.benien

Pastor-Dahlmann-Str. 25 b

46244 Bottrop-Kirchhellen

Termin nach Vereinbarung



HUK-COBURG

Aus Tradition günstig

Social Wall



UNSER DORF
UNSER VEREIN



Jetzt unterstützen!

Morgen kann kommen.

Wir machen den Weg frei.

Tribüne Kunstrasenplatz 2025

VfB Kirchhellen 1920 e.V.

Wir möchten eine überdachte Tribüne auf dem Kunstrasenplatz errichten. Der Kunstrasenplatz ist von August bis Ostern der zentrale Spiel- und Trainingsort für unsere Teams und wird durch die neuen Einrichtungen zeitgemäß modernisiert. Zuschauer/Gäste/Spieler (von KLEIN bis GROß) haben dann auch endlich die Möglichkeit sich unterzustellen.

Crowdfunding Projekt „Tribüne 2025“ gestartet!

Der nächste Schritt zur Umsetzung ist seit heute möglich. Gemeinsam mit der Vereinten Volksbank starten wir eine Crowdfunding-Aktion. Jede Spende zählt! Bei mindestens 5 € Spende legt die Vereinte Volksbank 10 € obendrauf!

Unser Ziel sind 25.000 € um einen Teil der Gesamtkosten zu decken!

Scannt den QR-Code, nutzt die Daten im Bild. Mitglieder, Sponsoren, Firmen, Kegelclubs uvm.

Wir sind allen dankbar und möchten uns schon jetzt bei allen Unterstützern recht herzlich bedanken!

Gemeinsam mit Euch stellen wir weitere Weichen für unseren VfB Kirchhellen!



JETZT ANMELDEN!

VfB SONDERPREIS **19,20€**

Kirchhellener Wein**unge** X

VfB 1920 Kirchhellen

29.03.2025 UM 18 UHR

UNSER DORT UNSER VEREIN

MAXIMAL 30 PERSONEN!

DER GROSSE VfB WEINABEND!

FLAMMKUCHEN & 2 WEINE O.IL NACH WAHL INKLUSIVE!

Impressum VfB-Blättchen Stadionzeitung des VfB Kirchhellen

Redaktion

Jan Laacks (verantwortlich), Jens Kurapkat, Ulrich Sabellek, Bastian Berns, Ulrich Fischer

Kontakt

Jan Laacks, Telefon: 0157 83943287, oeffentlichkeitsarbeit@VfBkirchhellen.de

Ooh, ist das gemütlich!



Ihr **W**ohn-Spezialist bei
allen Einrichtungsfragen!

Über
120.000
Artikel
auf [ostermann.de](https://www.ostermann.de)
im Online-Shop

OSTERMANN.de

Das Zuhause des Wohnens

BOTTROP

Gewerbepark Bottrop Boy/Welheim an der B224 zwischen A2
u. A42 · Ruhrölstr. 1 · 46240 Bottrop · Telefon 02041.47420

Einrichtungshaus Ostermann GmbH & Co. KG • Firmensitz: Fredi-Ostermann-Str. 1-3, D-58454 Witten

ÖFFNUNGSZEITEN: Mo - Sa: 10.00 - 19.00 Uhr



Gemeinsam ist einfach.

Das Team an eurer Seite:

**Die Mannschaft der
Sparkasse aus
Kirchhellen.**

Weil's um mehr als Geld geht.

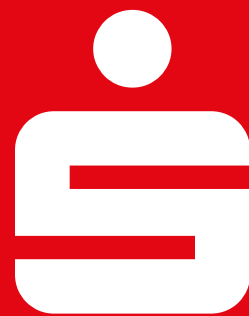

**Sparkasse
Bottrop**